



CONSIGLIO REGIONALE ENS
EMILIA-ROMAGNA

5[^] TAPPA TORNEO DI CARNEVALE

24 FEBBRAIO 2024
provvisorio fino 04.02

PROGRAMMA

"POLISPORTIVA SALICETA SAN GIULIANO"



CALCIO A 5 (7 - 10 ANNI)
10:00 - 12:30 (11 - 14 ANNI)



PAUSA
12:30 - 14:00

PRANZO (Adult*, Ragazz* e Bambin*)
(1 Sacchetino con Panino) **5 euro**
incluso acqua e banana



PALLAVOLO (11 - 17 ANNI)
14:00 - 18:00



CALCIO A 5 (11 - 14 ANNI)
14:00 - 18:00 (15 - 17 ANNI)

PROGRAMMA

"Istituto Tommaso Pellegrini"



PALLAVOLO (7 - 10 ANNI)
10:00 - 12:30

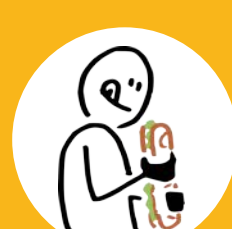

PAUSA (7-10 ANNI)
12:30 - 14:00

PRANZO (bambin* solo 7 - 10 anni)
Penne Pomodoro + acqua **5 euro**

PRANZO (Adult*) **10 euro**
Antipasti della Casa o grigliata verdure
Penne Pomodoro
acqua + vino



GIOCHI VARI
15:00 - 18:00

"Istituto Tommaso Pellegrini" 19:30 - 00:00
CENA + PREMIAZIONE + PROIEZIONE

la scadenza per l'iscrizione è **30 gennaio 2024** o fino
all'esaurimento dei posti.

L'iscrizione avviene tramite google forms

COME RAGGIUNGERE

"POLISPORTIVA SALICETA SAN GIULIANO"



Via S. Chiesa di Saliceta
S. Giuliano,52
41125 Modena

ISTITUTO TOMMASO PELLEGRINI



Strada Contrada,127
41125 Modena

Con la collaborazione



SP ENS MODENA



GSS MODENA ASD

INFORMAZIONI E CONTATTI:
vivaiosportsordi@gmail.com